TEFCOLD TFW 200-F

Vinotéka

48

Vlastnosti produktu

- prosklené dveře bez rámu
- 1 teplotní zóna
- energeticky úsporný chladicí systém
- velmi nízká hlučnost
- vnitřní LED osvětlení s vypínačem
- lze měnit otevírání dveří
- oblá nerezová rukojeť
- dřevěné police
- police pro prezentaci zboží jako příslušenství

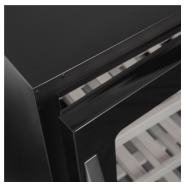

Dveře bez rámu

Oblá rukojeť

Bezrámové vinotéky řady TFW-F nabízí elegantní řešení pro skladování a vystavování vína. Nabízejí moderní design s dveřmi prosklenými od okraje k okraji, mají jemné LED osvětlení a výsuvné dřevěné police. Vinotéka je také vybavena moderním chladicím systémem, který generuje málo tepla, má nízkou spotřebu energie a vyniká nízkou hlučností pouze 40 dB(A).

Design a materiál	
Počet a typ dveří	1 křídlové dveře bez rámu
Změna otevírání dveří	Ano
Počet a typ polic	4 dřevěné police na víno
Nožky / nohy	4 nastavitelné nožky
Exteriér	Černá
Interiér	Černá ABS
Vnitřní osvětlení	LED
Zámek	Ne

Parametry a obsah		
Teplotní rozsah	°C	+5 až +18
Klimatická třída		4
Hrubá / čistá váha	kg	49 / 44
Hrubý / čistý objem	l	155 / 141

Chlazení a funkce	
Typ ovládání	Elektronické
Typ chlazení	S pomocným ventilátorem
Typ odtávání	Automatické
Typ chladiva	R600a
Množství chladiva	g 35
Termometr	Ano

Výkon a spotřeba		
Energetická třída		G
Denní spotřeba	kWh/24h	0.36
Roční spotřeba	kWh/rok	130
Příkon		
Max Ambient		30°C at 55% RH
Příkon	W	160
Napětí / Frekvence	V/Hz	220-240/50
Hlučnost	dB(A)	40

Rozměry		
Vnitřní rozměry (ŠxHxV)	mm	520 x 445 x 605
Vnější rozměry (ŠxHxV)	mm	595 x 570 x 820
Rozměry balení (ŠxHxV)	mm	670 x 670 x 880
Přepravní kontejner 40 stop	ks	108